Electrolux PROFESSIONAL

Preparación Standard Cupboard with 4 Drawers - no top, 500mm

ARTÍCULO #

MODELO #

NOMBRE #

SIS #

AIA #

133179 (RAU5004DW) MÓDULO SIN TOP, 4 cajones, 500 mm

Descripción

Artículo No.

MÓDULO SIN TOP, 4 cajones, 500 mm - Fabricado en acero inoxidable - Marco interior soldado en acero inoxidable - Modulo sin top - Panel base en acero inoxidable AISI 304 y estante intermedio de altura ajustable - 4 GN 1/1 cajones en acero inoxidable con esquinas redondeadas - Patas de altura regulable

Aprobación:

Características técnicas

- Ideal para ocupar una posición central en la cocina, ya sea como instalación de isla o adosada.
- Mangos de acero inoxidable para una mejor higiene y fiabilidad.
- Robustez, estabilidad y fiabilidad de la mesa exactamente comprobadas.

Construcción

- Paneles de la base y laterales reforzados en acero inoxidable AISI 304.
- Patas en acero inoxidable AISI 304, alto 200 y diámetro de 54 mm, regulables en altura -50/+30 mm.
- Estructura interna soldada en acero inoxidable garantizando una estabilidad y robustez superior.
- Sin top para soluciones integradas

accesorios opcionales

- Zócalo frontal, H=1000 mm PNC 133205 ❑
- Zócalo lateral, 700 mm PNC 133206 ❑

Preparación Standard Cupboard with 4 Drawers - no top, 500mm

Alzado

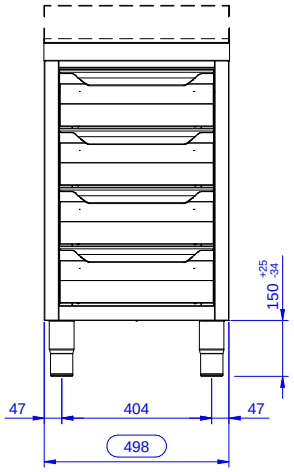

Lateral

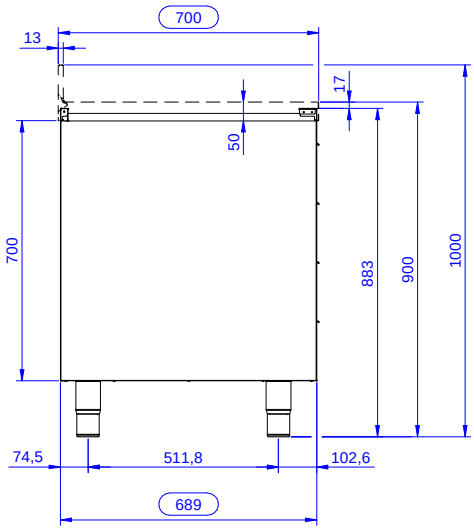

Planta

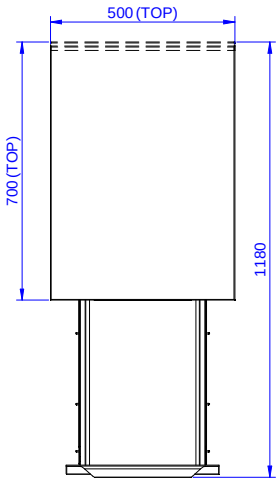

Info

Dimensiones externas, ancho	
133179 (RAU5004DW)	500 mm
Dimensiones externas, fondo	700 mm
Dimensiones externas, alto	883 mm
Número y tipo de puertas	deslizante
Peso neto	41 kg

La Empresa se reserva el derecho de modificar especificaciones sin previo aviso